

## ALICANTE ESPACIO DE SALUD



### SITUACIONES QUE REQUIEREN UN TRATAMIENTO MAS COMPLEJO CON IMPLANTES DENTALES

Ante determinadas situaciones con una disminución y pérdida del remanente óseo a valores mínimos, hacen que en determinados pacientes sea más dificultoso el tratamiento con implantes

Estas situaciones podríamos resumirlas en:

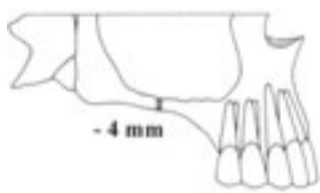

1º. Poco hueso en altura y/o anchura en el sector posterior del maxilar superior

lo que obliga a realizar un injerto en el seno maxilar.

2. Poco hueso en altura y/o anchura a nivel del sectores posteriores de la mandíbula (maxilar inferior). Con posibilidad de incidir el paquete vasculo nervioso.

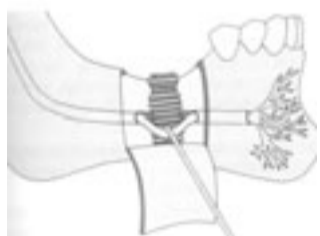

Estas situaciones y otras más son hoy susceptibles de ser tratadas de forma exitosa con técnicas bien sean "Elevación sinusal con injerto", Transposición del Nervio Dentario etc...

Ante un paciente susceptible de ser tratado con implantes dentales se debe realizar un riguroso estudio previo, para valorar las distintas pautas a seguir y aconsejar el mejor tratamiento a cada caso.



**SALUD DENTAL**  
DR. JOSÉ M. DE LA FUENTE

- IMPLANTOLOGIA
- PERIODONCIA
- TECNOLOGIA LASER

Av. Doctor Gadea, 24 - 1º A  
03001 ALICANTE  
Tel.: 965 14 16 46 Fax. 965 219 869

## SANIDAD PRIVADA

CEDIDA POR CLINICA VISTAHERMOSA



Actualmente la Clínica Vistahermosa de Alicante se conforma como un centro médico-quirúrgico moderno, dotado de una tecnología avanzada

CEDIDA POR CLINICA VISTAHERMOSA



El carácter maternal e infantil de los inicios del centro contrasta con la amplia atención actual a todo tipo de enfermos. Imágenes de algunos servicios

# Evolución hacia la calidad

## Clínica Vistahermosa ha ampliado y renovado sus instalaciones y obtiene el certificado ISO 9001 a sus servicios

**JOSÉ MARÍA PUMAR**  
La Clínica Vistahermosa de Alicante ha culminado el proceso de ampliación, renovación y remodelación de las instalaciones de este emblemático centro clínico perteneciente a la compañía Asisa.

Este importante hecho ha coincidido con otro no menos significativo como es el de haber obtenido el certificado de calidad según la Norma ISO 9001:2000, que le ha sido otorgado por la empresa certificadora Bureau Veritas, para los servicios de admisión y hospitalización de pacientes, es decir, todos los procesos que comprenden desde el que el paciente ingresa en la clínica hasta que es dado

de alta. Según responsables de la clínica «Con esta certificación se acredita ante los ciudadanos que la Clínica Vistahermosa realiza sus actividades con el objetivo de mejorar continuamente la eficiencia de sus intervenciones y mejorar la satisfacción de los pacientes en todas las actividades en las que se vea relacionado con la clínica»

La Clínica Vistahermosa se constituyó en el año 1960, teniendo en sus inicios un carácter maternal e infantil que contrasta con

la amplia atención a todo tipo de enfermos que lleva a cabo en la actualidad.

Una fecha importante en la historia del centro fue el año 1989, fecha en que comienza la gestión del mismo por Asisa, etapa que culmina en 1992 con la compra de la clínica por parte de esta compañía, responsable en última instancia de los profundos avances introducidos en la Clínica Vistahermosa convirtiéndola en un centro clínico moderno, dotada de la última

tecnología y de un equipo de profesionales altamente cualificados.

### Recursos

El esfuerzo de Asisa y de la Clínica Vistahermosa no sólo se ha visto materializado en la mejora de infraestructuras, equipamiento e instalaciones en general «sino que también ha incrementado y consolidado la gestión del negocio, ha generado riqueza y nuevos puestos de trabajo» según fuentes del centro. Algunos datos avalan la evolución experimentada: desde 1992 a 2002 la cifra de facturación se ha incrementado más del 300%. En cuanto al personal, en la actualidad prestan sus servicios en la clínica 319 personas.